

担当者紹介

■監理担当
(株)久慈設計 東日本
建築設計部 取締役副社長



一級建築士
伊藤 真一
始めに、名足小学校屋内運動場改築工事に関わった方々に感謝申し上げます。初めて名足小学校へ伺った際、校舎脇の坂道から見渡す南三陸の海のパノラマは息をのむほど綺麗で、このような素晴らしい環境で工事を行えることに気持ちが

高揚しました。新屋内運動場は木質感を強調し、外壁に木目調のセメント板を施すなど、特にアリーナの壁は全て南三陸町の杉板を張り周囲の環境にだけ込むと共に温かみのあるやさしい空間づくりを行いました。

素晴らしい環境そして新しい屋内運動場で児童が元気に成長されることを願っております。

■設計担当
(株)久慈設計 仙台支社
建築設計部 技師



富樫 航平
この度は名足小学校屋内運動場の竣工おめでとうございます。校舎を使用しながらの工事でしたが学校関係者のご協力のもと無事お引き渡すことができました。設計時においては関係者の方々と何度も打ち合わせを行い理想の建物ができよう尽くしてきました。工事中様々な変更もございましたが各施工者様のご協力もあり無事故で工事を終わらせることができました。皆様本当にありがとうございました。

引き続き名足小学校の子どもたちや地域の方々が快適に本施設をご利用できるよう願っております。

地図



久慈設計グループ

株式会社 久慈設計

※お客様ご案内窓口 TEL.019-624-0240

本店 岩手県盛岡市紺屋町3-11
TEL.019-624-2020/FAX.019-622-7720
[岩手県知事登録第(2707)5号]

東京本社 東京都千代田区西神田二丁目5-2 TASビル5階
東京支社 TEL.03-6682-4111/FAX.03-6682-4070
[東京都知事登録第54196号]

仙台支社 宮城県仙台市青葉区八幡五丁目3-11
久慈設計仙台ビル
TEL.022-727-8780/FAX.022-718-1388
[宮城県知事登録第17510025号]

横浜事務所 神奈川県横浜市緑区長津田七丁目1-1 オークビルズ205号室
TEL.045-511-8615/FAX.045-511-8741
[神奈川県知事登録第18253号]

埼玉事務所 埼玉県さいたま市桜区西堀八丁目20-27 サニープレイス201号室
TEL.048-789-6033/FAX.048-789-6041
[埼玉県知事登録(1)第11789号]

大崎営業所 宮城県大崎市古川小泉字大小44-1
エクセレント ファム102号
TEL.0229-24-5020/FAX.0229-24-5029

登米営業所 宮城県登米市迫町北方字山ノ上35-4-103号
TEL.0220-21-5633/FAX.0220-21-5644

ベトナムホーチミン
連絡事務所 #12,7th Floor Star Building, 33ter-33Bis
Mac Dinh Chi Street, Da Kao Ward, Dist.1, HCMC

株式会社 久慈設計東日本

本店 宮城県仙台市青葉区八幡五丁目3-11
久慈設計仙台ビル
TEL.022-727-8780/FAX.022-727-8781
[宮城県知事登録第20610024号]

大崎営業所 宮城県大崎市古川小泉字大小44-1
エクセレント ファム102号

登米営業所 宮城県登米市迫町北方字山ノ上35-4-103号

盛岡支店 岩手県盛岡市紺屋町3-11
TEL.019-604-8205/FAX.019-604-8206
[岩手県知事登録第お(2902)1346号]

東京支店 東京都板橋区蓮根一丁目16-9
TEL.03-6789-3992/FAX.03-6789-3992

株式会社 久慈設計管財

本店 東京都千代田区西神田二丁目5-2 TASビル5階

KUJI SEKKEI THAI CO., LTD.

Head Office 246, Times Square Building, Room No.15-03,
Sukhumvit Road, Klongtoey, Klongtoey, Bangkok

Always with a SMILE!

2024
2月号
Vol.227

特集

南三陸町立名足小学校屋内運動場 改築工事設計監理業務

進んでかかわり、夢と志をもって、たくましく未来を切り拓く児童の育成



Always
with a SMILE!

発行責任者 株式会社 久慈設計
住所 / 岩手県盛岡市紺屋町3-11
TEL / 019-624-2020

公式HP
トップページ



公式HP
リクルートページ



「ひとつ、ひとつ、実現する ふくしま」

久慈設計は「Fukushima with a SMILE!」を通じて福島県の魅力を発信していきます。



木質感のある空間



温かみのある空間づくり

校舎から渡り廊下で接続する本施設は、児童の移動のしやすさや安全性に配慮しつつ、車輛動線の効率化や、社会体育館利用時の利便性を持たせた計画としております。内部は南三陸町産木材のスギを使用し、木質感に満たされた温かみのある空間を実現。また、三方向が崖に面しており湿気が淀みやすいため崖面から十分な離れを確保、24時間換気の設置など湿気の影響の軽減と共に、海が近い為に塩害対策にも取り組みをいたしました。



キャットウォーク



器具室

南三陸町立名足小学校 屋内運動場

- 施工地/宮城県本吉郡南三陸町歌津字中山14番地
- 竣工年月/令和5年9月29日
- 敷地面積/19,597.841㎡
- 延床面積/体育館:678.56㎡ 渡り廊下:34.52㎡
- 構造/S造一階建

海と山に囲まれた郷土

宮城県の北東部、本吉郡の南部に位置する南三陸町は志津川湾、伊里前湾に面し、湾内には荒島、椿島、竹島、野島などの島があり、リアス式海岸特有の優れた景観が広がります。豊かな海の幸を保有する漁業の町であります。一方、海に面した地形でありながら、三方を山に囲まれ、町の面積の70%を森林が占めるといふ自然豊かな町でもあります。

明治6年(1873年)創立の南三陸町立名足小学校は、昨年開校150周年を迎える県下でも歴史ある小学校の一枚になります。この度、既存体育館の老朽化に伴い、(株)久慈設計東日本が屋内運動場改築事業に参画をさせていただきました。木の温もりのある新しい屋内運動場が完成をいたしました。

平面図

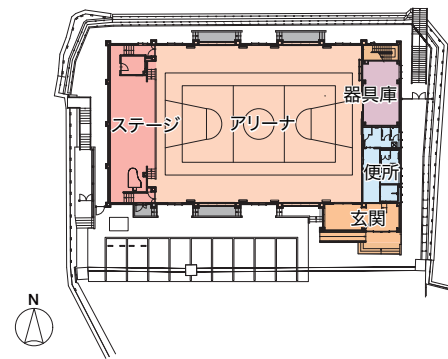

配置図

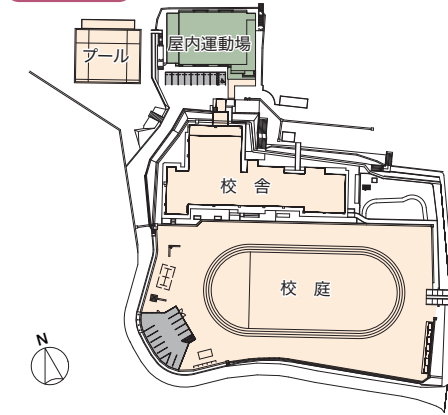

校舎と接続する渡り廊下

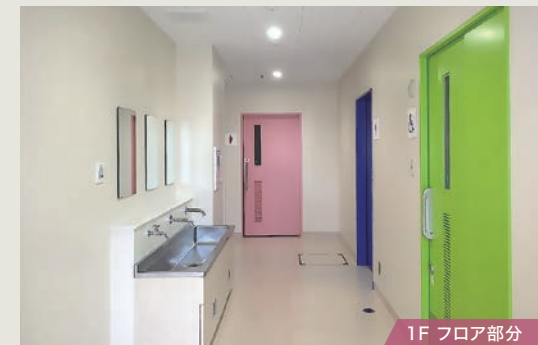

1Fフロア部分



正面玄関(スロープ)



玄関口